

SIVANIA MARTINS FERNANDES - ME
 CNPJ: 15.612.589/0001-58 IE: 07809517001-44

COFFER LAC

Q SEPS 705/905 BLOCO A LOJA 18 EDIF SANTA CRUZ, 000 ASA SUL
 BRASILIA/DF Cep: 70390-055 Tel: (61)9317-4821

DOCUMENTO AUXILIAR DA NOTA FISCAL DE CONSUMIDOR ELETRONICA

#	CODIGO	DESCRIÇÃO	QTD	UN	VL UN R\$	VL TOTAL R\$
001	000000017	PINGADO PEQUENO	1	UND	X 3,00	3,00
002	000000018	PINGADO GRANDE	1	UND	X 3,50	3,50
003	000000018	PINGADO GRANDE	1	UND	X 3,50	3,50
004	000000097	TAPIOCA	1	UND	X 3,50	3,50
005	000000005	SALGADOS TRADICIONAIS	1	UND	X 4,50	4,50
006	000000001	PAO DE QUEIJO	1	UND	X 2,50	2,50
007	000000005	SALGADOS TRADICIONAIS	1	UND	X 4,50	4,50
Qtde. Total de Itens						007
Valor Total R\$						25,00
FORMA DE PAGAMENTO						Valor Pago
Dinheiro						25,00

Número 000001144 Série 001 Emissão 24/08/2017 08:30:46
 Consulte pela Chave de Acesso em <http://dec.fazenda.df.gov.br/nfce>
 5317 0815 6125 8900 0158 8500 1000 0011 4410 0001 1448
 Protocolo de Autorização: 353170152472290 24/08/2017 08:30:49
 CONSUMIDOR NAO IDENTIFICADO



Vendedor: 008 SILVANA
 Cliente: Diversos
 PROCON 151

SCS Ed. Venancio 2000 - Bloco B80 - Sala 240 Asa Sul
 Hora da Impressão: 24/08/2017 08:30:46

Tributos Incidentes Lei Federal 12.741/12 - Total R\$ 1,07
 NB SOLUCDES
www.nbinformatica.com

SIVANIA MARTINS FERNANDES - ME
 CNPJ: 15.612.589/0001-58 IE: 07809517001-44

COFFER LAC

Q SEPS 705/905 BLOCO A LOJA 18 EDIF SANTA CRUZ, 000 ASA SUL
 BRASILIA/DF Cep: 70390-055 Tel: (61)9317-4821

DOCUMENTO AUXILIAR DA NOTA FISCAL DE CONSUMIDOR ELETRONICA

#	CODIGO	DESCRIÇÃO	QTD	UN	VL UN R\$	VL TOTAL R\$
001	000000017	PINGADO PEQUENO	1	UND	X 3,00	3,00
002	000000018	PINGADO GRANDE	1	UND	X 3,50	3,50
003	000000018	PINGADO GRANDE	1	UND	X 3,50	3,50
004	000000097	TAPIOCA	1	UND	X 3,50	3,50
005	000000005	SALGADOS TRADICIONAIS	1	UND	X 4,50	4,50
006	000000001	PAO DE QUEIJO	1	UND	X 2,50	2,50
007	000000005	SALGADOS TRADICIONAIS	1	UND	X 4,50	4,50
Qtde. Total de Itens						007
Valor Total R\$						25,00
FORMA DE PAGAMENTO						Valor Pago
Dinheiro						25,00

Número 000001144 Série 001 Emissão 24/08/2017
 Consulte pela Chave de Acesso em <http://dec.fazenda.df.gov.br/nfce>
 5317 0815 6125 8900 0158 8500 1000 0011 4410 0001 1448
 Protocolo de Autorização: 353170152472290 24/08/2017 08:30:49
 CONSUMIDOR NAO IDENTIFICADO



Vendedor: 008 SILVANA
 Cliente: Diversos
 PROCON 151

SCS Ed. Venancio 2000 - Bloco B80 - Sala 240 Asa Sul
 Hora da Impressão: 24/08/2017 08:30:46

Tributos Incidentes Lei Federal 12.741/12 - Total R\$ 1,07
 NB SOLUCDES
www.nbinformatica.com



**COOPERATIVA DOS CONDUTORES AUTÔNOMOS DE VEÍCULOS RODOVIÁRIOS
DE MACAPÁ - COVEM**
**AUTOMOUS DRIVER COOPERATIVE OF PERTAINING TO VEHICLES
OF MACAPÁ - COVEM**

Sr. PASSAGEIRO: em caso de esquecimento
do objeto no veículo ou qualquer reclamação,
solicitamos a devolução deste comprovante.

005341

AEROPORTO - AIRPORT - MACAPÁ
C.N.P.J. (M.F.) 05.124.300/0001-04
FONE - PHONE: (96) 3222-5200 / 3222-4019
covemtaxi@hotmail.com

Mrs PASSENGERS: if you forget any object
in the car or if you have any com plaint we apply
for the devolution of this proving.

REF: _____

DATA - DATE 25/08/2017 PLACALICENCE PLATE: TX. NEO-6991

PREÇO - PRINCRS\$ 30,00 ASSINATURA - SIGNATURE

Você viaja confortavelmente.
Obrigado pela preferência.
Atende chamada a qualquer hora do dia ou da noite.

A comfortable trip for you.
Thanks for you preference.
You can call any time morning ou night.

PASSAGEIRO - PASSENGERS

CAIXA ECONOMICA FEDERAL

0658 - MACAPA, AP

DATA: 04/09/2017

TERMINAL: 1001

NSU: 001086

HORA: 12:43:37

AUT.: 0026

COMPROVANTE DE DEPOSITO
NUM.DOC.: 000000

AGENCIA/CONTA CREDITADA: 0658/003/00.002.326-7

NOME: SINDICATO DOS SERVENTUARIOS DA J

DEPOSITANTE:

JOCINILDO BATISTA MOURA

VALOR TOTAL: 1.400,00
VALOR DINHEIRO: 1.400,00

Informacoes, reclamacoes, sugestoes e elogios
SAC CAIXA 0800 726 0101
Ouvidoria da CAIXA: 0800 725 7474
www.caixa.gov.br

1ª Via - Via Cliente

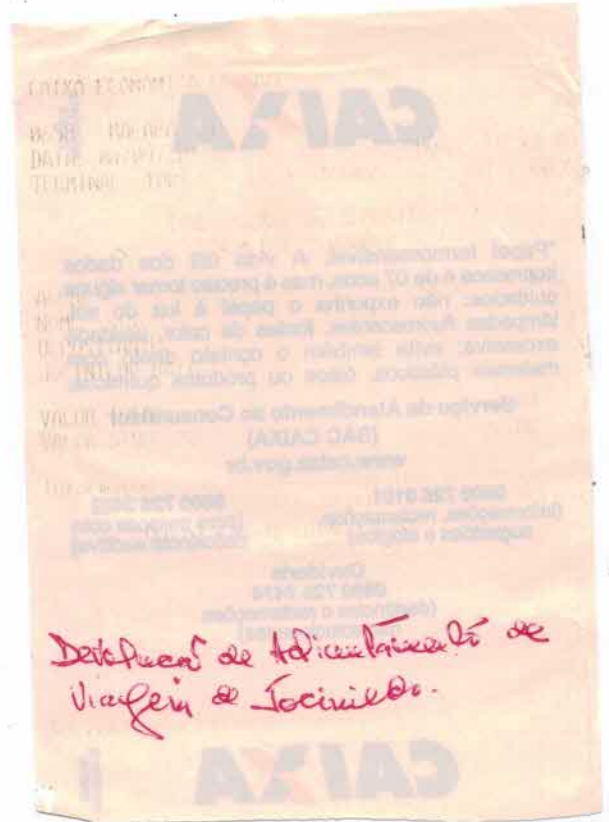



SINDICATO DOS SERVENTUÁRIOS DA JUSTIÇA DO ESTADO DO AMAPÁ

CNPJ: 84.409.051/0001-61

Fundado em 15 de agosto de 1992-filiado a FENAJUD

CÓPIA DE CHEQUE Nº 900846 VISADO SIM () NÃO () CRUZADO SIM () NÃO ()

DO BANCO CAIXA ECONÔMICA FEDERAL

R\$ 700,00 – SETECENTOS REAIS – 21/08/2017.

UTILIZADO PARA AQUISIÇÃO DE PEÇA MECÂNICA PARA MANUTENÇÃO DA IMPRESSORA BROTHER NCP 9510.

VISTOS		CAIXA	
	CONTADOR	C/ CORRENTE	
		TALÃO	

CHEQUE ASSINADO POR

 JOGINILDO BATISTA MOURA
 PRESIDENTE DO SINJAP
 CPF 208.993.602-97

 ALVINO BOUCINHA DA FONSECA
 TESOUREIRO SINJAP
 CPF 024.688.912-87

SEDE: Avenida Carlos Gomes, nº 340 – Santa Rita – Macapá / AP – CEP: 68.908-125 – Fone: (96) 3223-3582 sinjap15@gmail.com

Rua Leopoldo Machado n.º 2708 - Bairro Trem
 CEP 68901-130 - Macapá-Amapá

Data 22/08/17

O Sr. SINJAP

Quant.	Und.	DISCRIMINAÇÃO	P. Unitário	TOTAL
01		TROCA DA UNIDADE DE FUSÃO DA IMPRESSORA BROTHER ACP. 8159	700,00	700,00



SINDICATO DOS SERVENTUÁRIOS DA JUSTIÇA DO ESTADO DO AMAPÁ

CNPJ: 84.409.051/0001-61

Fundado em 15 de agosto de 1992-filiado a FENAJUD

CÓPIA DE CHEQUE Nº 900847 VISADO SIM () NÃO () CRUZADO SIM () NÃO ()
DO BANCO CAIXA ECONÔMICA FEDERAL
R\$ 2.000,00 – DOIS MIL REAIS – 21/08/2017.
UTILIZADO PARA FUNDO FIXO.

VISTOS		CAIXA	
	CONTADOR	C/ CORRENTE	
		TALÃO	

CHEQUE ASSINADO POR

JOCINILDO BATISTA MOURA
PRESIDENTE DO SINJAP
CPF 208.993.602-97

ALVINO BOUCINHA DA FONSECA
TESOUREIRO SINJAP
CPF 024.688.912-87



SINDICATO DOS SERVENTUÁRIOS DA JUSTIÇA DO ESTADO DO AMAPÁ

CNPJ: 84.409.051/0001-61

Fundado em 15 de agosto de 1992-filiado a FENAJUD

Relação de Despesas Pagas com fundo fixo do SINJAP		cheque nº 900847 CEF
Data	Despesas	Valor
22/08/2017	ANTONIO VIEIRA DOS SANTOS - EPP 3.1.2.02.026	R\$ 53,50
23/08/2017	ANTONIO VIEIRA DOS SANTOS - EPP 3.1.2.02.026	R\$ 44,45
23/08/2017	COOPTAXI 3.1.2.02.012	R\$ 40,00
23/08/2017	SALOMÃO ALCOLUMBRE E CIA LTDA 3.1.2.02.020	R\$ 70,00
24/08/2017	COZINHA AMAPAENSE 3.1.2.02.026	R\$ 58,17
24/08/2017	COOPTAXI 3.1.2.02.012	R\$ 16,00
25/08/2017	COOPTAXI 3.1.2.02.012	R\$ 30,00
25/08/2017	ADIANTAMENTO DE SALARIO - ODIELIA MENDES 1.1.04.001	R\$ 200,00
25/08/2017	SALOMÃO ALCOLUMBRE E CIA LTDA 3.1.2.02.020	R\$ 100,00
25/08/2017	CONFECÇÃO DE FAIXAS 3.1.2.02.008	R\$ 200,00
25/08/2017	SALOMÃO ALCOLUMBRE E CIA LTDA 3.1.2.02.020	R\$ 150,00
25/08/2017	AJUDA DE CUSTO 3.1.2.02.027	R\$ 100,00
25/08/2017	POSTO DE COMBUSTIVEIS JARDINS EIRELI - EPP 3.1.2.02.020	R\$ 50,00
26/08/2017	SALOMÃO ALCOLUMBRE E CIA LTDA 3.1.2.02.020	R\$ 50,00
28/08/2017	LING RESTAURANTE EIRELI - ME 3.1.2.02.026	R\$ 77,51
28/08/2017	POSTO ICCAR LTDA 3.1.2.02.020	R\$ 50,00
28/08/2017	F. ANDRADEDOS SANTOS - ME 3.1.2.02.0321	R\$ 26,08
28/08/2017	GRAMPOS OIAPOC EIRELI ME 3.1.2.02.020	R\$ 20,02
30/08/2017	POSTO MACAPÁ 3.1.2.02.020	R\$ 142,00
30/08/2017	SALOMÃO ALCOLUMBRE E CIA LTDA 3.1.2.02.020	R\$ 50,00
31/08/2017	KI FRIO REFRIGERAÇÃO 3.1.2.02.008	R\$ 200,00
	TOTAL	R\$ 1.727,73

Jocinaldo Batista Moura
Presidente SINJAP
CPF: 208.993.602-97

Macapá/AP 31 de agosto de 2017.

Alvino Boucinha da Fonseca
Tesoureiro SINJAP
CPF: 024.688.912-87

KILOS CHURRASCARIA **ANTONIO VIEIRA DOS SANTOS - EPP**
 C.N.P.J.(M.F.) 14.505.432/0001-69
 Insc. Est.: 03.004425-7
 Av. Mendonça Furtado, 2084
 Bairro Santa Rita - CEP 68.900-000
 Fone: (96) 3223-0670
 Macapá - Amapá

**NOTA FISCAL DE VENDA
 AO CONSUMIDOR
 "SÉRIE D-1"**
095194
 Data: **22/08/17**

Cliente:

QUANT.	UNID.	DISCRIMINAÇÃO	P. UNITÁRIO	TOTAL
		<i>Refeição</i>		<i>53.50</i>
PAGO				<i>2</i>
				TOTAL RS <i>53.50</i>

GRÁFICA LG - GRÁFICA LG LTDA - ME - Passagem Dirubim 101 - Jardim Marco Zero - Macapá-AP
 C.N.P.J. 11.718.374/0001-63 - Insc. Est. 03.035722-5 - 50 Tis. de 093/01 a 895600 - Série D-1
 Mod. II - Aut. 10900000.21.00000386/2017-87 de 21-03-2017 da NUF/COARE/SRE-AP - VAL. ATÉ 21-03-2019.

KILOS CHURRASCARIA **ANTONIO VIEIRA DOS SANTOS - EPP**
 C.N.P.J.(M.F.) 14.505.432/0001-69
 Insc. Est.: 03.004425-7
 Av. Mendonça Furtado, 2084
 Bairro Santa Rita - CEP 68.900-000
 Fone: (96) 3223-0670
 Macapá - Amapá

**NOTA FISCAL DE VENDA
 AO CONSUMIDOR
 "SÉRIE D-1"**
095230
 Data: **23/08/17**

Cliente:

QUANT.	UNID.	DISCRIMINAÇÃO	P. UNITÁRIO	TOTAL
		<i>Refeição</i>		<i>44.45</i>
PAGO				<i>2</i>
				TOTAL RS <i>44.45</i>

GRÁFICA LG - GRÁFICA LG LTDA - ME - Passagem Unipol 101 - Jardim Marco Zero - Macapá-AP
 C.N.P.J. 11.718.374/0001-63 - Insc. Est. 03.035722-5 - 50 Tis. de 093/01 a 895600 - Série D-1
 Mod. II - Aut. 10900000.21.00000386/2017-87 de 21-03-2017 da NUF/COARE/SRE-AP - VAL. ATÉ 21-03-2019.



**COOPERATIVA DE TRABALHOS DOS MOTORISTAS
TELE-TAXISTAS DO ESTADO DO AMAPÁ
COOPTAXI**

FUNDADO EM 08/05/1992
C.N.P.J.(M.F.) 34.941.989/0001-50
Av. Rio Javari, 14 - Perpétuo Socorro
CEP 68906-080 - Macapá - Estado do Amapá
Email: cooptaxiap@hotmail.com
Fone (96) 3223-2297

035015

87

DATA: 23 / 08 / 17

PLACA: NEI 6689

PREÇO R\$: 40,00

ASSINATURA: Terry

PERCURSO: _____

**TELE RÁDIO-TAXI
3223-2777**

99129-6620 (vivo)

ATENDIMENTO 24 HORAS

98114-6260 (tim)

RECEBEMOS DE SALOMAO ALCOLUMBRE E CIA LTDA OS PRODUTOS/SERVICOS CONSTANTES DA NOTA FISCAL INDICADA AO LADO		NF-e Nº 000.000.424
DATA DE RECEBIMENTO	IDENTIFICAÇÃO E ASSINATURA DO RECEBEDOR	SÉRIE: 1

SALOMAO ALCOLUMBRE E CIA LTDA RUA GENERAL RONDON, 1082 - - JULIAO RAMOS, Macapa, AP - CEP: 68908183 - Fone/Fax: 9632171849	DANFE Documento Auxiliar da Nota Fiscal Eletrônica 0 - Entrada 1 - Saída 1 Nº 000.000.424 SÉRIE: 1 Página 1 de 1	CONTROLE DO FISCO  CHAVE DE ACESSO 1617 0805 9831 9200 3990 5500 1000 0004 2410 0409 6877 Consulta de autenticidade no portal nacional da NF-e www.nfe.fazenda.gov.br/portal ou no site da Sefaz Autorizadora
	NATUREZA DA OPERAÇÃO VENDA INSCRIÇÃO ESTADUAL 030439337	
INSCRIÇÃO ESTADUAL DO SUBST. TRIB. 030439337		CNPJ 05.983.192/0039-90

DESTINATÁRIO/REMETENTE			
NOME/RAZÃO SOCIAL		CNPJ/CPF	DATA DA EMISSÃO
SINDICATO DOS SERVENTUARIOS DA JUSTIÇA DO ESTADO DO AMAPA		84.409.051/0001-61	23/08/2017
ENDEREÇO	BAIRRO/DISTRITO	CEP	DATA DE ENTRADA/SAÍDA
AV. CARLOS GOMES, 340 -	SANTA RITA	68908-125	23/08/2017
MUNICÍPIO	FONE/FAX	UF	HORA DE ENTRADA/SAÍDA
Macapa	322555960	AP	16:54

FATURA
PAGAMENTO À VISTA

CÁLCULO DO IMPOSTO					
BASE DE CÁLCULO DO ICMS	VALOR DO ICMS	BASE DE CÁLCULO DO ICMS ST	VALOR DO ICMS ST	VALOR TOTAL DOS PRODUTOS	
0,00	0,00	0,00	0,00	70,00	
VALOR DO FRETE	VALOR DO SEGURO	DESCONTO	OUTRAS DESPESAS ACESSÓRIAS	VALOR DO IPI	VALOR TOTAL DA NOTA
0,00	0,00	0,00	0,00	0,00	70,00

TRANSPORTADOR/VOLUMES TRANSPORTADOS					
RAZÃO SOCIAL	FRETE POR CONTA	CÓDIGO ANTT	PLACA DO VEÍCULO	UF	CNPJ/CPF
	1- Destinatário/Remetente				
ENDEREÇO	MUNICÍPIO		UF	INSCRIÇÃO ESTADUAL	
QUANTIDADE	ESPÉCIE	MARCA	NUMERAÇÃO	PESO BRUTO	PESO LÍQUIDO

DADOS DO PRODUTO/SERVIÇO													
CÓDIGO	DESCRIÇÃO DO PRODUTO/SERVIÇO	NCM/SH	CST	CFOP	UNID.	QTD.	VLR. UNIT.	VLR. TOTAL	BC ICMS	VLR. ICMS	VLR. IPI	ALIQ. ICMS	ALIQ. IPI
40-10-1001	GASOLINA ADITIVADA	27101259	090	5656	LT	19,6070	3,5700	70,00	0,00	0,00		0,00	

CÁLCULO DO ISSQN			
INSCRIÇÃO MUNICIPAL	VALOR TOTAL DOS SERVIÇOS	BASE DE CÁLCULO DO ISSQN	VALOR DO ISSQN

DADOS ADICIONAIS	
INFORMAÇÕES COMPLEMENTARES	RESERVADO AO FISCO

***** DOCUMENTO NAO FISCAL *****

Cozinha Amapaense - 24.884.273/0001-80

COZINHA AMAPAENSE

BALCAO

N. do Pedido: 861

Atendente: RAFAEL

Data/Hora: 24/08/2017 13:59

QTD.	DESCRICAO	V. UNI.	V. TOTAL
001	PRATO KILO GRANDE 0,286kg	45,99	13,15
001	PRATO KILO GRANDE 0,392kg	45,99	18,02
001	LIMONADA	5,00	5,00
001	COCA LATA 350ML	5,00	5,00
001	COCA LATA 350ML	5,00	5,00
001	ESCONDIDINHO DE FRANGO	12,00	12,00
PRODUTOS			58,17
SERVICO			0,00
TOTAL PAGO			58,17
TROCO			0,00

Shopping Independencia - Centro.

Us de com caloi

***** DOCUMENTO NAO FISCAL *****

Cozinha Amapaense - 24.884.273/0001-80

COZINHA AMAPAENSE

BALCAO

N. do Pedido: 861

Atendente: RAFAEL

Data/Hora: 24/08/2017 13:59

QTD.	DESCRICAO	V. UNI.	V. TOTAL
001	PRATO KILO GRANDE 0,286kg	45,99	13,15
001	PRATO KILO GRANDE 0,392kg	45,99	18,02
001	LIMONADA	5,00	5,00
001	COCA LATA 350ML	5,00	5,00
001	COCA LATA 350ML	5,00	5,00
001	ESCONDIDINHO DE FRANGO	12,00	12,00
PRODUTOS			58,17
SERVICO			0,00
TOTAL PAGO			58,17
TROCO			0,00

Shopping Independencia - Centro.

COOPERATIVA DE TRABALHADORES DOS MOTOCICLISTAS
TAXI-TAXISTAS DO ESTADO DO AMAPA
COOPATAI

TELE RADIO-TAXI
3223-2771

ATENDIMENTO 24 HORAS 98114-6260 (tim)

RECEBEMOS DE SALOMAO ALCOLUMBRE E CIA LTDA OS PRODUTOS/SERVIÇOS CONSTANTES DA NOTA FISCAL INDICADA AO LADO		NF-e Nº 000.000.425
DATA DE RECEBIMENTO	IDENTIFICAÇÃO E ASSINATURA DO RECEBEDOR	SÉRIE: 1

SALOMAO ALCOLUMBRE E CIA LTDA RUA GENERAL RONDON, 1082 - - JULIAO RAMOS, Macapa, AP - CEP: 68908183 - Fone/Fax: 9632171849	DANFE Documento Auxiliar da Nota Fiscal Eletrônica 0 - Entrada 1 - Saída 1 Nº 000.000.425 SÉRIE: 1 Página 1 de 1	CONTROLE DO FISCO  CHAVE DE ACESSO 1617 0805 9831 9200 3990 5500 1000 0004 2510 0409 6874 Consulta de autenticidade no portal nacional da NF-e www.nfe.fazenda.gov.br/portal ou no site da Sefaz Autorizadora
	NATUREZA DA OPERAÇÃO VENDA INSCRIÇÃO ESTADUAL 030439337 INSCRIÇÃO ESTADUAL DO SUBST. TRIB. CNPJ 05.983.192/0039-90	

DESTINATÁRIO/REMETENTE	
NOME/RAZÃO SOCIAL SINDICATO DOS SERVENTUARIOS DA JUSTIÇA DO ESTADO DO AMAPA ENDEREÇO AV. CARLOS GOMES, 340 - MUNICÍPIO Macapa	BAIRRO/DISTRITO SANTA RITA FONE/FAX 322555960 UF AP

CNPJ/CPF 84.409.051/0001-61	DATA DA EMISSÃO 25/08/2017
CEP 68908-125	DATA DE ENTRADA/SAÍDA 25/08/2017
INSCRIÇÃO ESTADUAL	HORA DE ENTRADA/SAÍDA 15:47

FATURA
PAGAMENTO À VISTA

CÁLCULO DO IMPOSTO

BASE DE CÁLCULO DO ICMS	VALOR DO ICMS	BASE DE CÁLCULO DO ICMS ST	VALOR DO ICMS ST	VALOR TOTAL DOS PRODUTOS
0,00	0,00	0,00	0,00	100,00
VALOR DO FRETE	VALOR DO SEGURO	DESCONTO	OUTRAS DESPESAS ACESSÓRIAS	VALOR DO IPI
0,00	0,00	0,00	0,00	0,00
				VALOR TOTAL DA NOTA
				100,00

TRANSPORTADOR/VOLUMES TRANSPORTADOS

RAZÃO SOCIAL	FRETE POR CONTA	CÓDIGO ANTT	PLACA DO VEÍCULO	UF	CNPJ/CPF
	1- Destinatário/Remetente				
ENDEREÇO	MUNICÍPIO	UF	INSCRIÇÃO ESTADUAL		
QUANTIDADE	ESPECIE	MARCA	NUMERAÇÃO	PESO BRUTO	PESO LÍQUIDO

DADOS DO PRODUTO/SERVIÇO

CÓDIGO	DESCRIÇÃO DO PRODUTO/SERVIÇO	NCM/SH	CST	CFOP	UNID.	QTD.	VLR. UNIT.	VLR. TOTAL	BC ICMS	VLR. ICMS	VLR. IPI	ALÍQ. ICMS	ALÍQ. IPI
40-10-1001	GASOLINA ADITIVADA	27101259	090	5656	LT	28,0110	3,5700	100,00	0,00	0,00		0,00	

CÁLCULO DO ISSQN

INSCRIÇÃO MUNICIPAL	VALOR TOTAL DOS SERVIÇOS	BASE DE CÁLCULO DO ISSQN	VALOR DO ISSQN
---------------------	--------------------------	--------------------------	----------------

DADOS ADICIONAIS

INFORMAÇÕES COMPLEMENTARES	RESERVADO AO FISCO
----------------------------	--------------------



SINDICATO DOS SERVENTUÁRIOS DA
JUSTIÇA DO ESTADO DO AMAPÁ
CNPJ: 84.409.051/0001-61
Fundado em 15 de agosto de 1992-filiado a
FENAJUD

RECIBO: R\$ 200,00

Recebi de SINDICATO DOS SERVENTUÁRIOS DA JUSTIÇA DO ESTADO DO AMAPÁ

A quantia de DUZENTOS REAIS

Referente a Confeccão de faixas.

Para maior clareza firmo o presente.

Macapá-AP 25 de Agosto de 2017.

Assinatura: FRANCISCO ASSIS ROCHA

RG: 060.954-AP

CPF: 226.601.862-00

SEDE: AV. Carlos Gomes, 340 – Santa Rita – Macapá / AP – CEP: 68900-00 – Fone Fax: (96)
3225-5960 / 3223-3582 sinjab15@gmail.com

DATA DE RECEBIMENTO IDENTIFICAÇÃO E ASSINATURA DO RECEBEDOR

IDENTIFICAÇÃO DO EMITENTE

SALOMÃO ALCOLUMBRE & CIA. LTDA.
AV. CÂNDIDO MENDES, 167 - CENTRO -
CEP:68900-100 - MACAPÁ - AP
TEL:

DANFE
DOCUMENTO AUXILIAR DA
NOTA FISCAL ELETRÔNICA
0 - ENTRADA
1 - SAÍDA
Nº 000003146 FL. 1 / 1
SÉRIE 002



CHAVE DE ACESSO
1617 0805 9831 9200 0389 5500 2000 0031 4610 0003 1467

Consulta de autenticidade no portal nacional da NF-e
www.nfe.fazenda.gov.br/portal
ou no site da Sefaz Autorizadora

PROTOCOLO DE AUTORIZAÇÃO DE USO
316170002320762 25/08/2017 16:12:01

NATUREZA DE OPERAÇÃO

VENDA DE COMBUST/LUBR/DENTR/EST.

INSCRIÇÃO ESTADUAL

030007866

INSCRIÇÃO ESTADUAL DO SUBST. TRIB.

CNPJ

05.983.192/0003-89

DESTINATÁRIO / REMETENTE

NOME / RAZÃO SOCIAL

SIND. DOS SERV. DA JUST DO ESTADO AMAPA

CNPJ / CPF

84.409.051/0001-61

DATA DA EMISSÃO

25/08/2017

ENDEREÇO

AV. CARLOS GOMES, 340, N/D

BAIRRO / DISTRITO

SANTA RITA

CEP

68908-125

DATA SAÍDA / ENTRADA

25/08/2017

MUNICÍPIO

MACAPA

FONE / FAX

3225-5960

UF

AP

INSCRIÇÃO ESTADUAL

HORA DA SAÍDA

FATURA

PAGAMENTO

PAGAMENTO À VISTA

CÁLCULO DO IMPOSTO

BASE DE CÁLCULO DO ICMS	VALOR DO ICMS	BASE CÁLC. ICMS SUBST.	VALOR DO ICMS SUBST.	VALOR TOTAL DOS PRODUTOS
0,00	0,00	0,00	0,00	150,00
VALOR DO FRETE	VALOR DO SEGURO	DESCONTO	OUTRAS DESP. ACESS.	VALOR DO IPI
0,00	0,00	0,00	0,00	0,00
				VALOR TOTAL DA NOTA
				150,00

TRANSPORTADOR / VOLUMES TRANSPORTADOS

RAZÃO SOCIAL	FRETE POR CONTA	CÓDIGO ANTT	PLACA DO VEÍCULO	UF	CNPJ / CPF
	0 - EMITENTE				
ENDEREÇO	MUNICÍPIO			UF	INSCRIÇÃO ESTADUAL
QUANTIDADE	ESPÉCIE	MARCA	NUMERAÇÃO	PESO BRUTO	PESO LÍQUIDO

DADOS DO PRODUTO / SERVIÇOS

CÓDIGO DO PROD. / SERV.	DESCRIÇÃO DO PRODUTO / SERVIÇO	NCM / SH	CST	CFOP	UNID.	QUANT.	VALOR UNITÁRIO	VALOR DESCONTO	VALOR LÍQUIDO	BASE CÁLC. ICMS	VALOR I.C.M.S.	VALOR I.P.I.	ALÍQUOTAS ICMS	ALÍQUOTAS IPI
40-10-0633	GASOLINA ADITIVADA CÓD. PRODUTO ANP: 320102002 UF DE CONSUMO: AP	27101259	040	5.65	LT	42,0170	3,5700	0,00	150,00	0,00	0,00	0,00	0,00	0,00

DADOS ADICIONAIS

INFORMAÇÕES COMPLEMENTARES

RESERVADO AO FISCO



SINDICATO DOS SERVENTUÁRIOS DA JUSTIÇA DO ESTADO DO AMAPÁ

CNPJ: 84.409.051/0001-61

Fundado em 15 de agosto de 1992-filiado a FENAJUD

RECIBO: R\$ 100,00

Recebi do **Sindicato dos Serventuários da Justiça do Estado do Amapá - SINJAP**, a importância de R\$ 100,00 (cem reais), referentes à ajuda de custo de combustível para realização de oficina de música através do meio ambiente desenvolvido no interior do Estado do Amapá, projeto apoiado pelo SINJAP.

Macapá-AP, 25 de agosto de 2017.

OSMAR JUNIOR GONÇALVES DE CASTRO

CPF 302.853.132-15

RG 002386 AP



POSTO DE COMBUSTIVEIS JARDINS EIRELI - EP
CNPJ: 10.522.077/0001-85 Inscricao Estadual: 03033169
Endereco: RUA VEDEADOR JULIO MARIA PILOTO PEREIRA N:1430, JA
FELICIDADE I, RHCAPA, AP. Fone: (96) 3251-3333

Documento Auxiliar da Nota Fiscal de Consumidor Eletrônica

SEQ	CODIGO	DESCRICAO	QTDE	UN	VL. UN	VL.
001	0000000000000001	GASOLINA C COMUM	13,928	LT X	3,59	50

Qtde. total de itens						50
Valor total R\$						50
FORMA PAGAMENTO						VALOR PAGO
Dinheiro						50

Consulte pela Chave de Acesso em

https://www.sefaz.ap.gov.br/sate/seg/SEGF_AcessarFuncao.jsp
Funcao: IS_1261
16170010 5220 7700 0195 6500 1009 0173 0716 3339 7747

CONSUMIDOR NAO IDENTIFICADO

NFC-e n. 000017307, Serie 001 25/08/2017 23:28:17

Protocolo de Autorizacao: 316170005921398

Data de autorizacao 25/08/2017 23:28:17



Trib aprox R\$: 6,73 Fed, 12,50 Est e 0,00 Mun
Fonte: IBPT/empresanetro.cde.br AP N2L5P8

DATA DE RECEBIMENTO IDENTIFICAÇÃO E ASSINATURA DO RECEBEDOR

IDENTIFICAÇÃO DO EMITENTE

SALOMÃO ALCOLUMBRE & CIA LTDA
RUA ELIEZER LEVY, 1047, CENTRO, 1047 -
CENTRAL - CEP:68900-083 - MACAPÁ - AP
TEL:

DANFE
DOCUMENTO AUXILIAR DA
NOTA FISCAL ELETRÔNICA
0 - ENTRADA
1 - SAÍDA
Nº 000000035 FL. 1 / 1
SÉRIE 001



CHAVE DE ACESSO
1617 0805 9831 9200 4961 5500 1000 0000 3510 0000 0358

Consulta de autenticidade no portal nacional da NF-e
www.nfe.fazenda.gov.br/portal
ou no site da Sefaz Autorizadora

NATUREZA DE OPERAÇÃO

VENDA DE COMBUSTÍVEL DENTRO DO ESTADO

PROTOCOLO DE AUTORIZAÇÃO DE USO

316170002327561 26/08/2017 09:50:36

INSCRIÇÃO ESTADUAL

03.054703-2

INSCRIÇÃO ESTADUAL DO SUBST. TRIB.

CNPJ

05.983.192/0049-61

DESTINATÁRIO / REMETENTE

NOME / RAZÃO SOCIAL

SIND. DOS SERVENT. DA JUSTIÇA DO EST. AP

CNPJ / CPF

84.409.051/0001-61

DATA DA EMISSÃO

26/08/2017

ENDEREÇO

AV. CARLOS GOMES - 340, N/D

BAIRRO / DISTRITO

JESUS DE NAZARÉ

CEP

68908-125

DATA SAÍDA / ENTRADA

26/08/2017

MUNICÍPIO

MACAPÁ

FONE / FAX

UF

AP

INSCRIÇÃO ESTADUAL

HORA DA SAÍDA

FATURA

PAGAMENTO

PAGAMENTO À VISTA

CÁLCULO DO IMPOSTO

BASE DE CÁLCULO DO ICMS	VALOR DO ICMS	BASE CÁLC. ICMS SUBST.	VALOR DO ICMS SUBST.	VALOR TOTAL DOS PRODUTOS
	0,00	0,00	0,00	50,00
VALOR DO FRETE	VALOR DO SEGURO	DESCONTO	OUTRAS DESP. ACESS.	VALOR DO IPI
0,00	0,00	0,00	0,00	0,00
				VALOR TOTAL DA NOTA
				50,00

TRANSPORTADOR / VOLUMES TRANSPORTADOS

RAZÃO SOCIAL	FRETE POR CONTA	CÓDIGO ANTT	PLACA DO VEÍCULO	UF	CNPJ / CPF
	0 - EMITENTE				
ENDEREÇO	MUNICÍPIO	UF	INSCRIÇÃO ESTADUAL		
QUANTIDADE	ESPÉCIE	MARCA	NUMERAÇÃO	PESO BRUTO	PESO LÍQUIDO

DADOS DO PRODUTO / SERVIÇOS

CÓDIGO DO PROD. / SERV.	DESCRIÇÃO DO PRODUTO / SERVIÇO	NCM / SH	CST.	CFOP	UNID.	QUANT.	VALOR UNITÁRIO	VALOR DESCONTO	VALOR LÍQUIDO	BASE CÁLC. ICMS	VALOR I.C.M.S.	VALOR I.P.I.	ALÍQUOTAS ICMS	ALÍQUOTAS IPI
40-10-0633	GASOLINA ADITIVADA CÓD. PRODUTO ANP: 320102001 UF DE CONSUMO: AP	27101259	040	5.65	LTS	13,5500	3,6900	0,00	50,00	0,00	0,00	0,00	0,00	0,00

DADOS ADICIONAIS

INFORMAÇÕES COMPLEMENTARES

RESERVADO AO FISCO

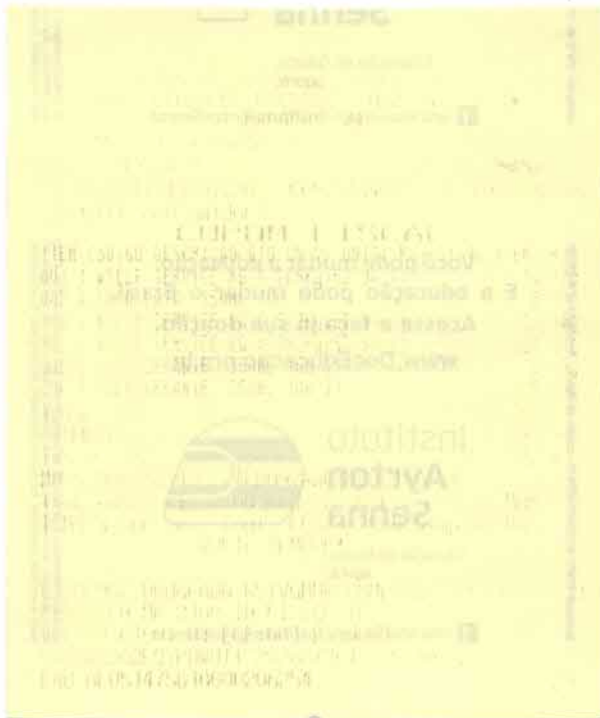

LING RESTAURANTE EIRELI - ME
RUA: LEOPOLDO MACHADO - Nº2334 - TREM
MACAPA - AP

CNPJ: 20.801.349/0001-30

IE: 03.049558-0

28/08/2017 15:07:26 CCF: 014406 CUD: 018846

CNPJ/CPF consumidor:

CUPOM FISCAL

ITEM	CODIGO	DESCRICAO	QTD	UN.	VL UNIT (R\$)	ST	VL ITEM (R\$)
001	1	#SELF SERVICE KG 0,288Kg	52,90	11			14,176
002	4	SUCO LATA 350ML	10	11			5,000
003	1	#SELF SERVICE KG 0,532Kg	52,90	11			28,146
004	1	#SELF SERVICE KG 0,382Kg	52,90	11			20,206
005	2	REFRIGERANTE 350ML	10	11			5,000
006	2	REFRIGERANTE 350ML	10	11			5,000
TOTAL R\$							77,51
DINHEIRO							100,00
TROCO R\$							22,49

MD-5: D08556949CE79ED097AAC3FC861A0C54

Trib Aprox R\$: 0,00 Fed, 0,00 Est e 0,00 Mun
ICMS a ser rec. conf. LC123/2006-Simples Nac.

VOLTE SEMPRE!

C9UMB9UC DBUGEADN K5TVGMMR C8ME23SC I9PC9TGJH4JH
BEMATECH MP-2100 TH FI ECF-IF

VERSÃO: 01.01.01 ECF: 001 LJ: 0001

00000000000000000000 28/08/2017 15:10:32

FAB: BE051475610000206254

BR

NFC-e

POSTO ICCAR LTDA
CNPJ: 02.280.133/0043-43 Insc. Estadual: 030486041
R LEOPOLDO MACHADO, 2925
CENTRO, MACAPÁ - AP

DANFE NFC-e - Documento Auxiliar de Nota Fiscal de Consumidor Eletrônica

NFC-e não permite aproveitamento de crédito de ICMS

Item	Cód.	Descrição	Qtde	Un.	Vi. Unit.	Vi. Total
1	GAS	GAS COMUM C	5,899	L	3,510	20,00
2	GAS	GAS COMUM C	8,548	L	3,510	30,00

Qtd. Total de Itens 2
Valor Total R\$ 50,00
Valor Desconto R\$ 0,00
FORMA PAGAMENTO Dinheiro Valor Pago 50,00
Valor Total Tributos (Lei 12.741/2012) 14,30

EMISSION NORMAL

N.º: 13854 Série: 1 Emissão: 28/08/2017 19:30:06
Via Consumidor

Consulte pela Chave de Acesso em:
https://www.sefaz.ap.gov.br/sate/seg/SEGf_AcessarFuncao.jsp?cdFuncao=FIS_1261

CHAVE DE ACESSO

1617 0802 2801 3300 4343 6500 1000 0138 5410 0013 8540

CONSUMIDOR NÃO IDENTIFICADO

Consulta via leitor de QR Code



Protocolo Autorização: 316170006030489 28/08/2017 19:32:01

NFC-e

POSTO ICCAR LTDA
CNPJ: 02.280.133/0043-43 Insc. Estadual: 030486041
R LEOPOLDO MACHADO, 2925
CENTRO, MACAPÁ - AP

DANFE NFC-e - Documento Auxiliar de Nota Fiscal de Consumidor Eletrônica

NFC-e não permite aproveitamento de crédito de ICMS

Item	Cód.	Descrição	Qtde	Un.	Vi. Unit.	Vi. Total
1	GAS	GAS COMUM C	5,899	L	3,510	20,00
2	GAS	GAS COMUM C	8,548	L	3,510	30,00

Qtd Total de Itens 2
Valor Total R\$ 50,00
Valor Desconto R\$ 0,00
FORMA PAGAMENTO Dinheiro Valor Pago 50,00
Valor Total Tributos (Lei 12.741/2012) 14,30

EMISSION NORMAL

N.º: 13854 Série: 1 Emissão: 28/08/2017 19:30:06
Via Consumidor

Consulte pela Chave de Acesso em:
https://www.sefaz.ap.gov.br/sate/seg/SEGf_AcessarFuncao.jsp?cdFuncao=FIS_1261

CHAVE DE ACESSO

1617 0802 2801 3300 4343 6500 1000 0138 5410 0013 8540

CONSUMIDOR NÃO IDENTIFICADO

Consulta via leitor de QR Code



Protocolo Autorização: 316170006030489 28/08/2017 19:32:01



PREFEITURA MUNICIPAL DE MACAPÁ

COORDENAÇÃO DE ARRECADAÇÃO, TRIBUTAÇÃO E FISCALIZAÇÃO - CATF

NOTA FISCAL DE SERVIÇOS ELETRÔNICA - NFS-e

Número da NFS-e

321

Código de Verificação de Autenticidade
QYXV6KU4F

Data e Hora de Emissão da NFS-e
28/07/2017 às 18:05:41

Chave de Acesso
142745299VIHFICEVO93X6IDPFCLQG4T

Informações Fiscais

Exigibilidade do ISS Exigível	Número do Processo	Município de Incidência do ISS MACAPA-AP	Local da Prestação MACAPA - AP
Número do RPS	Série do RPS	Tipo do RPS	Data do RPS
			Competência 07/2017
Optante Simples Nacional 1 - Sim	Incentivo Fiscal 2 - Não	Regime Especial Tributação Microempresário e Empresa de Pequeno Porte (ME EPP)	Tipo ISS 03 - Sobre Faturamento

Para certificação da autenticidade acesse
<http://10.111.222.101:8080/issweb>, menu consultas e informe os dados desta NFS-e.

PRESTADOR DE SERVIÇOS

GPF/CNPJ 00.492.610/0001-50	RG/Inscrição Estadual	Inscrição Municipal 0465059522	Cadastro 98402906537	Nome/Razão Social F. ANDRADE DOS SANTOS - ME
Logradouro Rua Elezer Levy, Major, 1502			Complemento	Bairro CENTRAL
CEP 68908400	Cidade MACAPÁ-AP	Telefone		E-mail

TOMADOR DE SERVIÇOS

CPF/CNPJ/Documento 84.409.051/0001-61	RG/Inscrição Estadual ISENTO	Inscrição Municipal	Nome/Razão Social SINDICATO DOS SERVENTUARIOS DA JUSTICA
Logradouro CARLOS GOMES,, 340		Complemento	Bairro SANTA RITA
CEP/Cod.Postal 68908-125	Cidade/País MACAPA - AP	Telefone (96) 3223-3582	E-mail sinjap15@gmail.com

Discriminação dos Serviços

Qtde.	Un. Medida	Descrição	Vir. Unitário	Total
326,00	UN	FOTOCÓPIAS	R\$ 0,08	R\$ 26,08

Imposto Sobre Serviços de Qualquer Natureza - ISS

LC 116/2003:	13.04	Alíquota	Atividade Municipio	Código CNAE	Código da Obra	Código ART
Reprografia, microfilmagem e digitalização		5,00 %	0000130000004	8219901		
Valor Total dos Serviços	Desconto Incondicionado	Deduções Base Cálculo	Base de Cálculo	Total do ISS	ISS Retido	Desconto Condicionado
R\$ 26,08	R\$ 0,00	R\$ 0,00	R\$ 26,08	R\$ 1,30	2 - Não	R\$ 0,00

Retenções de Impostos

PIS	COFINS	INSS	IRRF	CSLL	Outras Retenções
R\$ 0,00	R\$ 0,00	R\$ 0,00	R\$ 0,00	R\$ 0,00	R\$ 0,00

Valor Líquido da NFS-e: R\$ 26,08

Val. Aprox. Tributos:

Informações Complementares

FOTOCÓPIAS

RECEBI(EMOS) DE F. ANDRADE DOS SANTOS - ME O SERVIÇO CONSTANTE DA NFS-e DE NÚMERO 321 E CÓDIGO DE VERIFICAÇÃO QYXV6KU4F.

Data

CPF/RG

Assinatura

GRAMPUS OIAPOC EIRELI ME
 CNPJ: 08.472.240/0001-54 Inscricao Estadual: 030096192
 Endereço: R. ADILSON JOSE PINTO PEREIRA N:1101, SÃO LAZARO, MAC
 APA, AP. 11 e: (96) 3251-1016

Documento: Auxiliar da Nota Fiscal de Consumidor Eletrônica

SEQ	UNID	Q	DESCRICAO	UNID	Q	VL. UN	VL. ITE
001	000000	000001	GASOLINA COMUM C	5,413	LT X	3,699	20,02

Qtde. total de itens: 1
 Valor total R\$: 20,02
 FORMA PAGAR: NTO VALOR PAGO R\$: 20,02
 Dinheiro

Consulte pela Chave de Acesso em
https://www.sefaz.ap.gov.br/sate/seg/SEGF_AcessarFuncao.jsp?cdFuncao=FIS_1261
 1617 0 14 4102 4000 0154 6500 1000 0077 5517 1791 0189

CONSUMIDOR NAO IDENTIFICADO

NFC n. 000007755 Serie 001 28/08/2017 21:56:02
 Protocolo de Autorizacao: 316170006036163
 Data da autorizacao 28/08/2017 21:56:02



Trib aprox \$: 2,69 Fed, 5,01 Est e 0,00 Mun
 Fonte: IBPI: empresometro.com.br AP M2L5P8

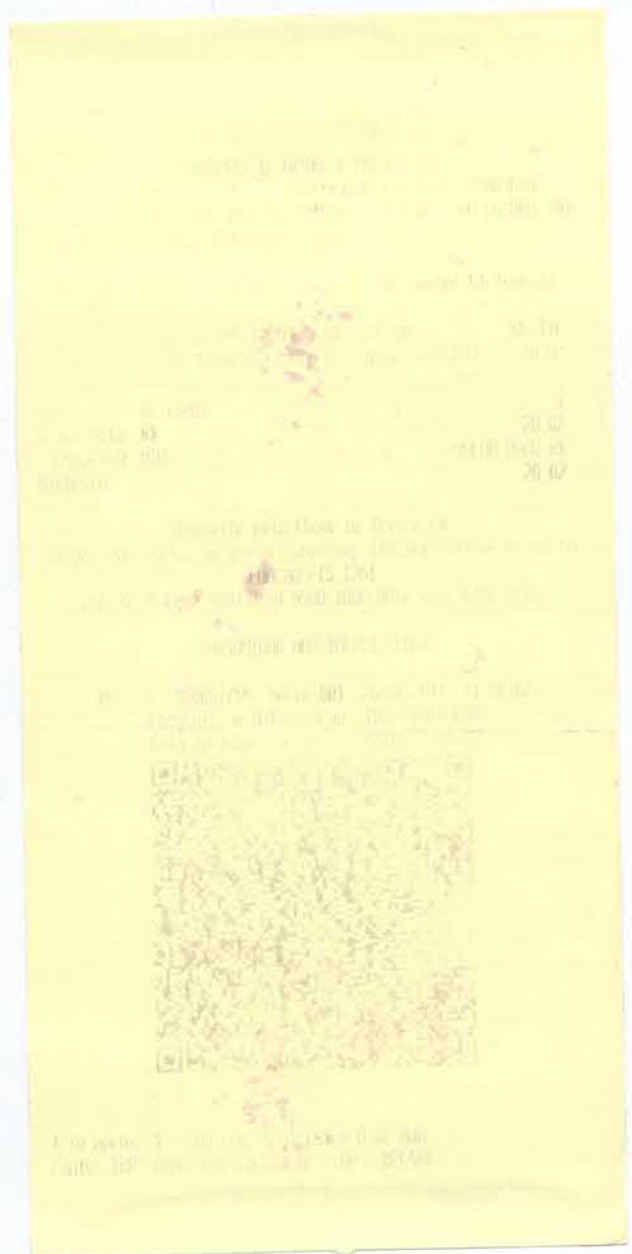

POSTO MACAPÁ

AUTOMOTO AUTOMÓVEIS DO AMAPÁ LTDA.
C.N.P.J. (M.F.) 03.659.452/0002-59 - Insc. Est. 03.026792-7
Rua Hildemar Maia, 900-A - Bairro Santa Rita
CEP 68901-271 - Macapá-Amapá

NOTA FISCAL DE VENDA
AO CONSUMIDOR

099530

Série "D-1"

Data 30/08/17

O Sr. _____

Quant.	Und.	DISCRIMINAÇÃO	P. Unitário	TOTAL
29,23	LT	Gasolina		142,00
	LT	Gasolina Aditivada	3,02	
	LT	Álcool		
	LT	Óleo Diesel		

GRÁFICA AMAPAENSE LTDA. - Av. Salgado Filho, 770 - Santa Rita - Insc. Est. 03.016182-2
C.N.P.J. (M.F.) 84.410.653/0001-39 - 10 Tls. 50x2 de 099301 a 099800 - Série D-1 - Mod. II
Nº AIDF 10900000.21.00001018/2017-56 de 02/08/2017 - Válido até: 02/08/2019

142,00